

Esta semana tenéis una tarea muy sencilla:

1.- Hacer la ficha que tenéis abajo. Para hacer el ejercicio 3 no tendríamos que tener dificultades, aún así recuerda que al final del método de flauta de vuestro libro están las posiciones de todas las notas.

Repasad las canciones de flauta que hemos dado en el curso.

Nombre _____ Fecha _____

- 1 Sigue el camino de los grupos de figuras y silencios que duran dos pulsos y descubre la palabra secreta.

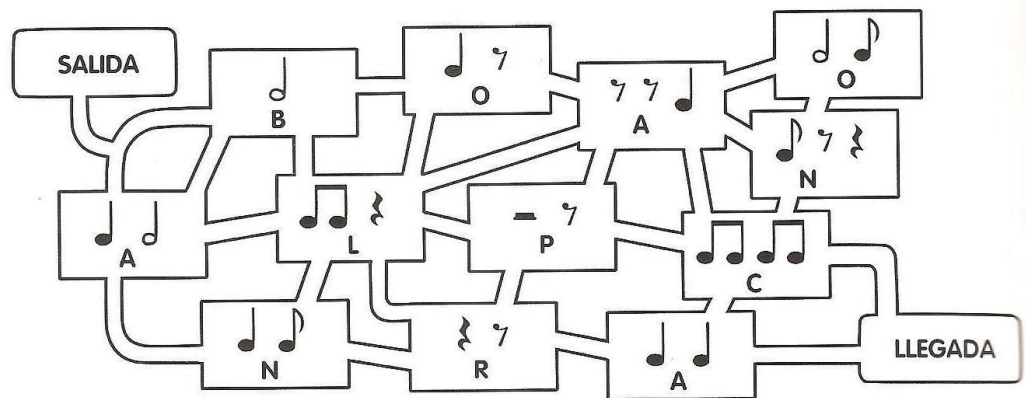

- 2 Observa la partitura y complétala siguiendo las instrucciones.

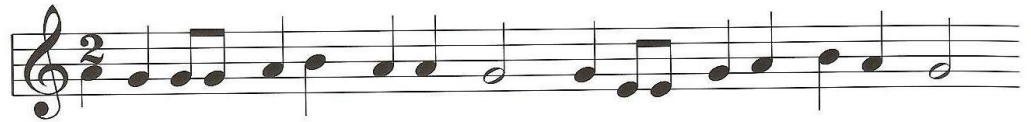

- Coloca las líneas divisorias y la doble barra final donde corresponda.
- Indica que la pieza tiene una velocidad normal.
- Indica que en el sexto compás se produce un *ritardando*.
- Indica que la intensidad de los cuatro primeros compases es fuerte.
- Indica que la intensidad de los últimos cuatro compases es suave.

- 3 Colorea los agujeros que hay que tapar para tocar la nota la en la flauta.

