

LOS QUECHUAS

LOS
QUECHUAS



Mario Florente 6° B

LOS QUECHUAS

Los quechuas se extendieron durante el imperio incaico por toda la región de los Andes. los países que ocuparon fueron: Ecuador, Perú, Bolivia, Chile y Argentina. los quechuas se extendieron en más de 3.000 Kilómetros desde la frontera Ecuatoriana hasta Chile central.

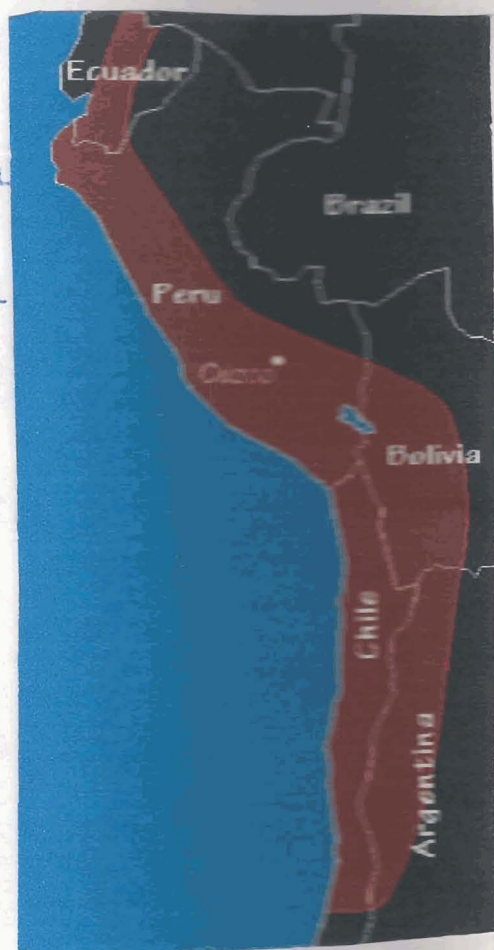

la comunidad tradicional de los quechuas reciben el nombre de ayllus.

la cosmovisión es la guerra de los universos contrapuestos y son complementarios.

la lengua es considerada la lengua de los incas que podría ser derivada.

la ch'alla es un ritual en el que la bebida es una ofrenda a los dioses. Consiste en derramarla al suelo para que se absorba.



la vivienda es pequeña. la mayoría de las cosas se construyen con materiales naturales.

La economía: lo que más habían era cultivar plantas como:

patatas, yucas, bananas, oca
ulluku, papalisa, quinua, gamana,
tarwi, coca, maíz, ají, camote
y algunas frutas más.

la tierra la usaron para riego. Trans-
portaban el agua a través de canales.

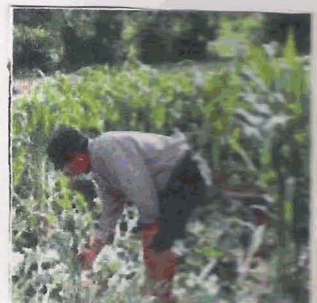

la ganadería

se empezó con las llamas
(para abrigarse) y la
usaban como medio
de transporte.

El trueque se intercambiaban productos de la tierra y
lana de llama para hacer abrigos.

El matriarcado. la madre lleva el niño en la espalda
hasta el año y medio. El padre enseña a los varones.

las características físicas. la altura está por debajo de la



media, espalda amplia y la cara es grande.

la artesanía elaborada por los quechuas lo principal es los tejidos y la cerámica.

la vestimenta se encargan de hacerla las mujeres. los hombres tejen en telares de pedales que fueron importados por los españoles y su especialidad es la confección de las telas.

Los instrumentos tradicionales de los quechuas son: julájulas, bombo, charango, quensa y zampoñas entre otros menos importantes.

la religión es parecida a la cristiana, principalmente católica. Todas las imágenes de los santos



están tapadas por el

inicio de la cuaresma. los entierros los hacen entre

toda el pueblo. Hay un monumento con el muerto

debajo de una señal que va dirigida al sol.

la organización esta formada por una comunidad quechua.



El segundo jefe de la organización puede provenir de cualquier
ra. de los extractos sociales. El requisito dice que tiene que
tener una buena reputación, la autoridad lo es el jilokataoala



FIN

1030